

Edisi 9 Juni 2024

EXECUTIVE SUMMARY

PT JAPFA COMFEED INDONESIA TBK (JPFA)



Rational Analysis Template

Berikut kami berikan paparan saham berdasarkan Rational Analysis Template, yang mencakup sebagai berikut:

Analisa Fundamental, Net Foreign Buy/Sell, Market Behavior Analysis, dan Analisa Teknikal.

Paparan saham ini berlaku untuk periode 1 minggu kedepan.

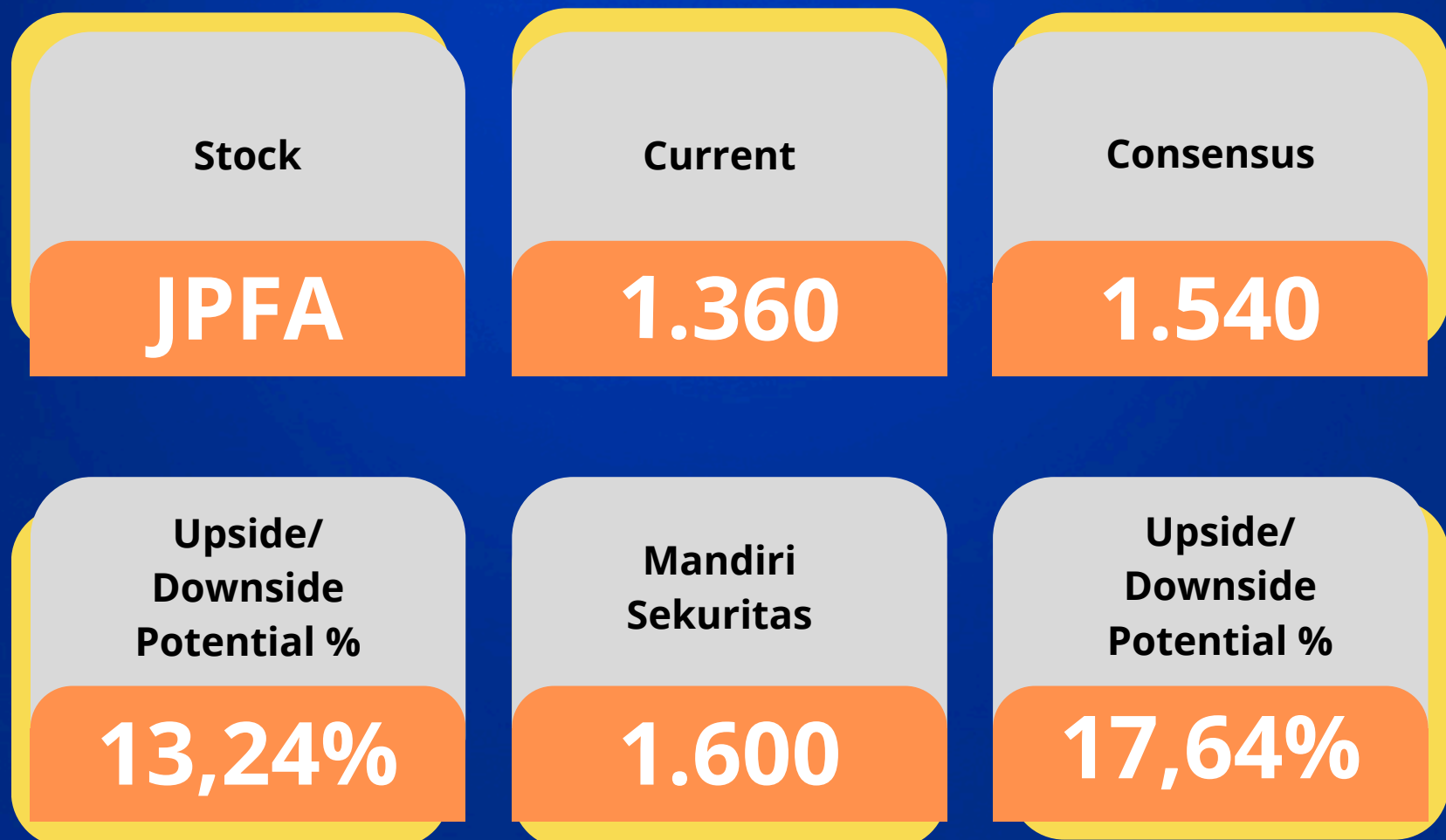

Fundamental Target Price (Outperform)

- Consensus Median: Rp 1.540 (Upside Potential: 13,24%)
- Mandiri Sekuritas: Rp 1.600 (Upside Potential: 17,64%)

Net Foreign Buy/Sell (Accumulation)

Terhitung sejak Maret 2024 sampai dengan Juni 2024 investor asing terlihat melakukan aksi beli yang lebih besar dari pada aksi jual pada saham JPFA.

Target Harga Analisis JPFA

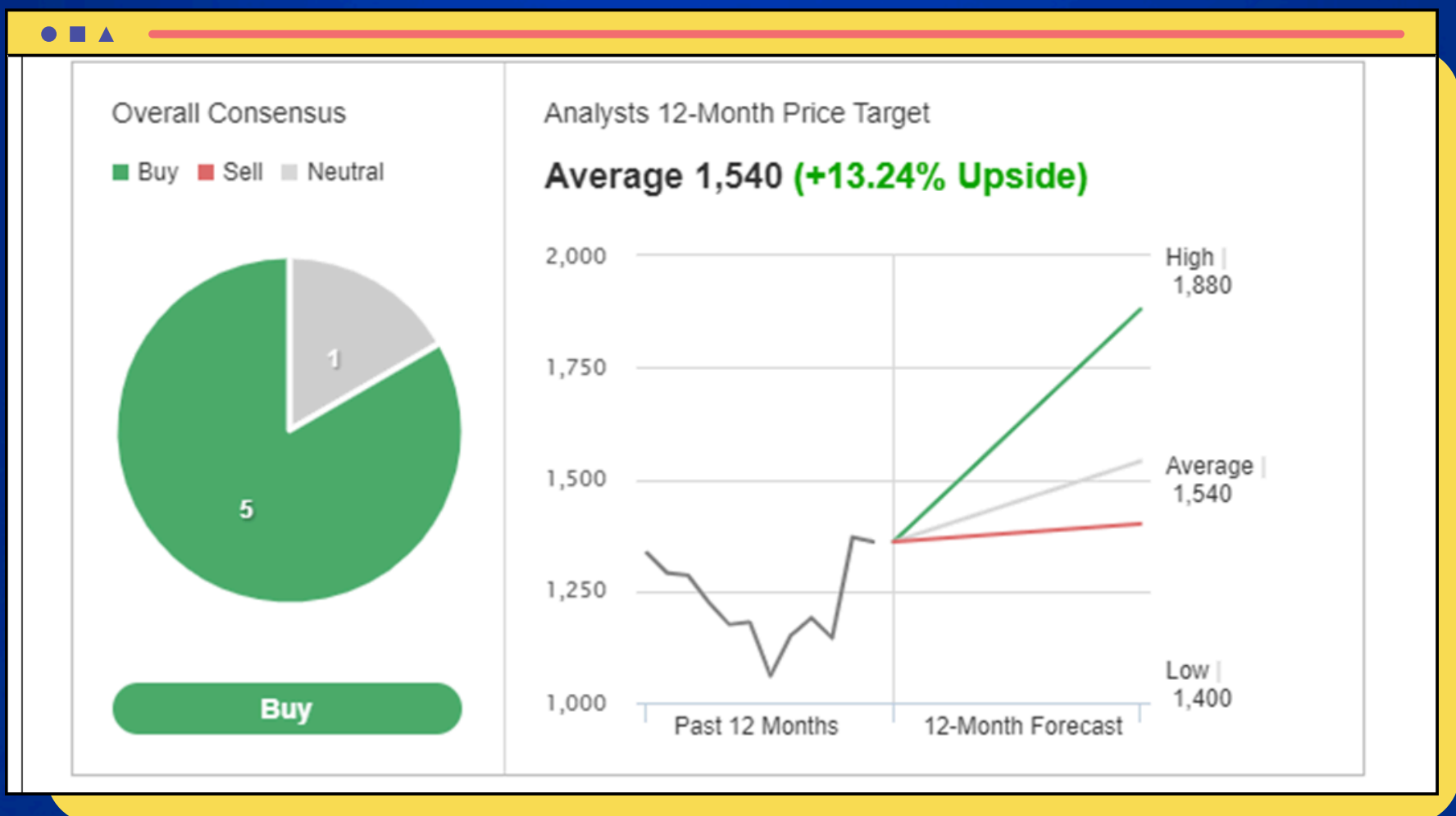

PE Valuation (Undervalue)

Saat ini JPFA diperdagangkan pada **PE 8,65x**, atau berada dibawah mean **PE std deviasi selama 10 tahun**. Saat ini saham **JPFA** dijual dibawah harga wajarnya pada **PE 19,42x**.



Market Behavior (Accumulation)

Market behavior kami hitung per satu wave. Kotak pertama terhitung sejak 19 Feb 2024 sampai dengan 23 April 2024 dimana kita dapat melihat bahwa **bandarmology menunjukkan perilaku Big Acc** artinya big player melakukan aksi beli pada saham JPFA ketika posisi harga saham relatif bergerak peningkatan.

Kotak kedua terhitung sejak 23 April 2024 sampai dengan 8 Juni 2024 dimana kita dapat melihat bahwa **bandarmology masih menunjukkan perilaku Normal Acc** artinya big player masih berada dalam posisi net buy pada saat harga **saham JPFA yang relatif bergerak uptrend**. Adapun rata-rata pembelian **Big player 23 April 2024 sampai dengan 8 Juni 2024 ada pada harga 1.191 - 1.379**.

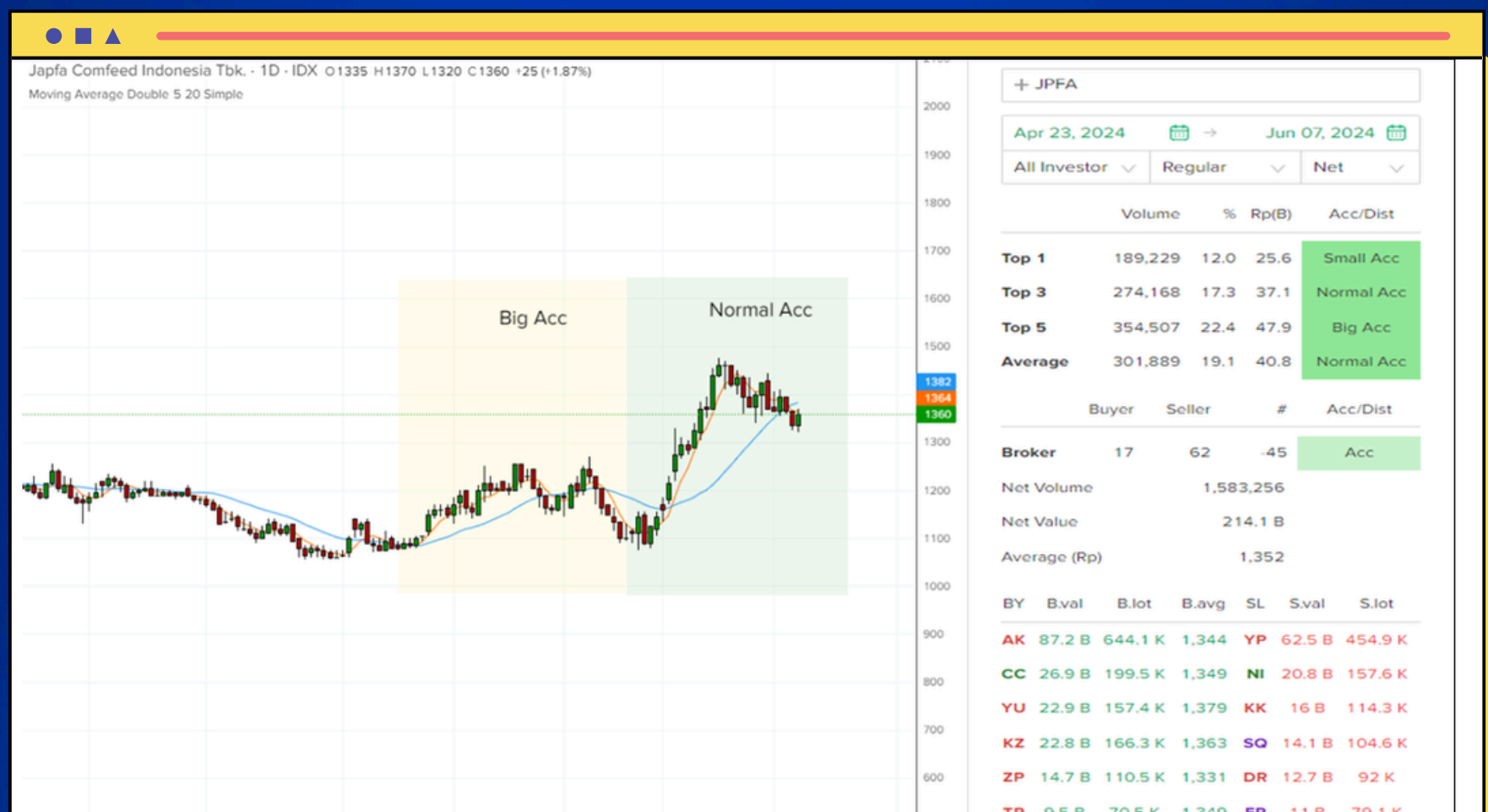



Technical Analysis (Buy on Weakness)

Pergerakan harga saham JPFA dalam 1 minggu terakhir cenderung bergerak downtrend. Berdasarkan analisa teknikal saat ini, secara major trend menunjukkan tren Uptrend, harga masih bergerak diatas level MA (200). Pada intermediate trend dalam enam bulan terakhir relatif menunjukkan tren uptrend. Pada pola minor trend dalam tiga bulan terakhir JPFA cenderung membentuk tren uptrend jangka pendek.

- **MA 50** (moving average) pada level **1.260**
- **MA 200** (moving average) pada level **1.220**
- **Indikator Stochastic** menunjukkan **Down** pada area jenuh beli
- Seminggu terakhir **bandarmologi** menunjukkan **small acc**, juga sebulan terakhir adalah **normal acc**.

Note:

Behavior market selama sebulan dan seminggu terakhir, secara garis besar Asing tidak berubah asing tetap melakukan akumulasi.

Strategi Trading di JPFA

BUY

area 1.300 – 1.260

Target I

1.500

Target II

1.600

Support

1.260

Stop Loss

1.240

DAPATKAN EXECUTIVE SUMMARY SELENGKAPNYA SECARA GRATIS



www.mitraandalansekuritas.co.id X |

